

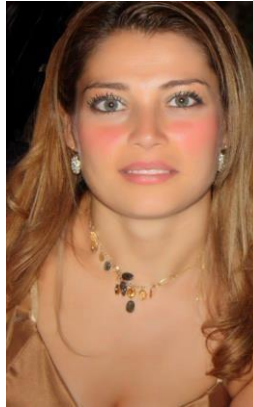

CURRICULUM VITAE



INFORMAZIONI PERSONALI

Cognome e Nome

Morabito Maria

E-mail

merymor@tiscali.it
dirigente@liceocarcare.edu.it

Nazionalità

Italiana

ESPERIENZE LAVORATIVE

- | | |
|--|---|
| <ul style="list-style-type: none"> • <i>Periodo (da – a)</i> Tipo di impiego Tipo di Istituto | <p>01/09/2019 a tutt'oggi
 Dirigente scolastico
 Liceo "Calasanzio"
 Comune: Carcare
 Provincia: Savona</p> |
|--|---|

- | | |
|--|--|
| <ul style="list-style-type: none"> • <i>Periodo (da – a)</i> Tipo di impiego Tipo di Istituto | <p>01/09/2018 al 31/08/2019</p> <p>Docente
 Scuola Secondaria di 2°- ISIS "Galilei" – cdc AD00 – A018
 Liceo delle Scienze Umane – ITE Ammin. Finanza e Marketing
 Comune: Firenze
 Provincia: Firenze</p> |
|--|--|

- | | |
|--|--|
| <ul style="list-style-type: none"> • <i>Periodo (da – a)</i> Tipo di impiego Tipo di istituto | <p>01/09/2017 al 31/08/2018</p> <p>Docente
 Scuola Secondaria di 2°- ISIS "Galilei" – cdc AD00 – A018
 Liceo delle Scienze Umane – ITE Ammin. Finanza e Marketing
 Comune: Firenze
 Provincia: Firenze</p> |
|--|--|

- | | |
|--|--|
| <ul style="list-style-type: none"> • <i>Periodo (da – a)</i> Tipo di impiego Tipo di Istituto | <p>01/09/2016 al 31/08/2017</p> <p>Docente
 Scuola Secondaria di 2°- ISIS "Galilei" – cdc AD00 – A018
 Liceo delle Scienze Umane – ITE Ammin. Finanza e Marketing
 Comune: Firenze
 Provincia: Firenze</p> |
|--|--|

- | | |
|--|---|
| <ul style="list-style-type: none"> • <i>Periodo (da – a)</i> Tipo di impiego Tipo di Istituto | <p>01/09/2015 al 31/08/2016</p> <p>Docente
 IC "Gandhi" – cdc EEEE
 codice meccanografico:
 Comune: Firenze
 Provincia: Firenze</p> |
|--|---|

- | | |
|--|--|
| <ul style="list-style-type: none"> • <i>Periodo (da – a)</i> Tipo di impiego Tipo di Istituto | <p>01/09/2014 al 31/08/2015</p> <p>Docente
 IC "Gandhi" – cdc EEEE</p> |
|--|--|

codice meccanografico:
Comune: Firenze
Provincia: Firenze

- Periodo (da – a) 01/09/2014 al 31/08/2015
 Tipo di impiego Docente
 Tipo di Istituto IC “Gandhi” – cdc EEEE
 Comune: Firenze
 Provincia: Firenze

- Periodo (da – a) 01/09/2013 al 31/08/2014
 Tipo di Impiego Docente
 Tipo di Istituto IC “Gandhi” – cdc EEEE
 Comune: Firenze
 Provincia: Firenze

- Periodo (da – a) 01/09/2012 al 31/08/2013
 Tipo di impiego Docente
 Tipo di Istituto IC “Gandhi” – cdc EEEE
 Comune: Firenze
 Provincia: Firenze

- Periodo (da – a) 01/09/2011 al 31/08/2012
 Tipo di impiego Docente
 Tipo di Istituto IC “Gandhi” – cdc EEEE
 Comune: Firenze
 Provincia: Firenze

- Periodo (da – a) 01/09/2010 al 31/08/2011
 Tipo di impiego Docente
 Tipo di Istituto IC “Gandhi” – cdc EEEE
 Comune: Firenze
 Provincia: Firenze

- Periodo (da – a) 01/09/2009 al 31/08/2010
 Tipo di impiego Docente
 Tipo di Istituto IC “Gandhi” – cdc EEEE
 Comune: Firenze
 Provincia: Firenze

- Periodo (da – a) 01/09/2008 al 31/08/2009

Tipo di impiego Docente
 Tipo di Istituto IC "Gandhi" – cdc EEEE
 Comune: Firenze
 Provincia: Firenze

- Periodo (da – a) 01/09/2007 al 31/08/2008

Tipo di impiego Docente
 Tipo di Istituto IC "Gandhi" – cdc EEEE
 Comune: Firenze
 Provincia: Firenze

- Periodo (da – a) 01/09/2006 al 31/08/2007

Tipo di impiego Docente
 Tipo di Istituzione IC "Kassel" – cdc EEEE
 Comune: Firenze
 Provincia: Firenze

- Periodo (da – a) 01/09/2005 al 31/08/2006

Tipo di impiego Docente
 Tipo di Istituzione IC di Pratolino e Vaglia - cdc EEEE
 Comune: San Piero a Sieve
 Provincia: Firenze

- Periodo (da – a) 01/09/2004 al 31/08/2005

Tipo di impiego Docente
 Tipo di Istituzione IC di Pratolino e Vaglia - cdc EEEE
 Comune: San Piero a Sieve
 Provincia: Firenze

- Periodo (da – a) 01/09/2003 al 31/08/2004

Tipo di Impiego Docente
 Tipo di Istituzione IC di Pratolino e Vaglia - cdc EEEE
 Comune: San Piero a Sieve
 Provincia: Firenze

- Periodo (da – a) a.s 2002 /2003
- Tipo di impiego Docente
- Tipo di Istituzione IC – D. did. di Bagno a Ripoli - Cdc EEEE
Comune: Campi Bisenzio, Firenze, Bagno a Ripoli
Provincia di Firenze

- Periodo (da – a) a. s. 2001/2002
- Tipo di impiego Docente
- Tipo di Istituzione IC – Direz. Did. di: Montespertoli, Bagno a Ripoli, Campi Bisenzio, Empoli, Pontassieve
- cdc EEEE
Provincia di Firenze

- Principali mansioni, incarichi e Responsabilità
- Periodo (da – a) a.s. 2015/2016
- Tipo di impiego ○ Funzione strumentale per la Ricerca – Azione e la laboratorialità (life skills)
- Tipo di Istituzione I.C. “Gandhi”
Comune: Firenze
Provincia: Firenze

- Periodo (da – a) a.s. 2014/2015
- Funzione strumentale per la Ricerca – Azione e la laboratorialità (life skills)

- Periodo (da – a) a.s. 2013/2014
- Funzione strumentale per la Ricerca – Azione e la laboratorialità (life skills)

- Periodo (da – a) a.s. 2012/2013
- Tipo di impiego ○ Funzione strumentale per la Ricerca – Azione e la laboratorialità (life skills)
- Tipo di Istituzione IC “Gandhi”
Comune: Firenze
Provincia: Firenze

- Periodo (da – a) a.s. 2011/2012
- Tipo di impiego ○ Funzione strumentale per la Ricerca – Azione e la laboratorialità (life skills)
- Tipo di Istituzione IC “Gandhi”
Comune: Firenze

- Provincia: Firenze
- a.s. 2010/2011
- Periodo (da – a)
Tipo di impiego
 - Funzione strumentale per la Ricerca – Azione e la laboratorialità (life skills)
IC “Gandhi”
Comune: Firenze
Provincia: Firenze
- Tipo di Istituzione
- a.s. 2018/2019
- Periodo (da – a)
Tipo di impiego
Tipo di Istituzione
 - Componente Comitato di Valutazione
Liceo delle Scienze Umane – ITE Ammin. Finanza e Marketing
Comune: Firenze
Provincia: Firenze
- a.s. 2014/2015
- Periodo (da – a)
Tipo di impiego
Tipo di Istituzione
 - Componente Comitato di valutazione
IC “Gandhi”
Comune: Firenze
Provincia: Firenze
- a.s. 2013/2014
- Periodo (da – a)
Tipo di impiego
Tipo di Istituzione
 - Componente Comitato di Valutazione
IC “Gandhi”
Comune: Firenze
Provincia: Firenze
- a.s. 2012/2013
- Periodo (da – a)
Tipo di impiego
Tipo di Istituzione
 - Componente Comitato di Valutazione
IC “Gandhi”
Comune: Firenze
Provincia: Firenze
- a.s. 2011/2012
- Periodo (da – a)
Tipo di impiego
Tipo di Istituzione
 - Componente Comitato di Valutazione
IC “Gandhi”
Comune: Firenze
Provincia: Firenze
- a.s. 2010/2011
- Periodo (da – a)
Tipo di impiego
Tipo di Istituzione
 - Componente Comitato di Valutazione
IC “Gandhi”
Comune: Firenze
Provincia: Firenze
- a.s. 2015/2016
- Periodo (da – a)
Tipo di impiego
Tipo di Istituzione
 - Componente del Team di progetto
IC “Gandhi”

- Periodo (da – a)
 - Tipo di impiego
 - Tipo di Istituzione
- a.s. 2014/2015
- Componente del Team di progetto IC “Gandhi”
- Periodo (da – a)
 - Tipo di impiego
 - Tipo di Istituzion
- a.s. 2014/2015
- Componente del Team di progetto IC “Gandhi”
- Periodo (da – a)
 - Tipo di impiego
 - Tipo di Istituzione
- a.s. 2013/2014
- Componente del Team di progetto IC “Gandhi”
- Periodo (da – a)
 - Tipo di impiego
 - Tipo di Istituzione
- a.s. 2012/2013
- Componente del Team di progetto IC “Gandhi”
- Periodo (da – a)
 - Tipo di impiego
 - Tipo di Istituzione
- a.s. 2011/2012
- Componente del Team di progetto IC “Gandhi”
- Periodo (da – a)
 - Tipo di impiego
 - Tipo di Istituzione
- a.s. 2010/2011
- Componente del Team di progetto IC “Gandhi”
- Periodo (da – a)
 - Tipo di impiego
 - Tipo di Istituzione
- a.s. 2018/2019
- Componente del Consiglio di Istituto Liceo delle Scienze Umane – ITE Ammin. Finanza e Marketing
- Periodo (da – a)
 - Tipo di impiego
 - Tipo di Istituzione
- a.s. 2013/14 – 2014/15 – 2015/16
- Componente del Consiglio di Istituto IC “Gandhi”
- Periodo (da – a)
 - Tipo di impiego
 - Tipo di Istituzione
- a.s. 2010/11 – 2012/13 – 2014/15
- Componente del Consiglio di Istituto IC “Gandhi”
- Periodo (da – a)
 - Tipo di impiego
 - Tipo di Istituzione
- a.s. 2012/2013
- Tutor di docente neo- immessa IC “Gandhi”
- Periodo (da – a)
 - Tipo di impiego
 - Tipo di Istituzione

- Membro del Comitato Regionale dei Garanti per la Cultura Classica (Liguria)
- Presidente del Comitato Rete SLPS (Scuole Liguri che promuovono la Salute)
- Presidente supplente Commissione giudicatrice per la Classe di Concorso A046 Scienze Giuridico-Economiche - Decreto Usr Liguria n.883
- Incarico di Tutor di Dirigente Scolastico neoassunto a.s. 2023/24 - Decreto del Direttore Generale dell'USR Liguria prot. n. 2334 dell'11/10/23
- Incarico Componente Gruppo di lavoro FAMI Regionale per l'attuazione del progetto *"Interventi di rafforzamento dell'integrazione scolastica di alunni e studenti di Paesi terzi 2023-2026"*- Decreto del Direttore Generale dell'USR Liguria prot. n. 1576 del 17/07/2023
- Componente esterno Comitato Valutazione Docenti triennio 2021-2024
- Presidente Commissione giudicatrice Concorso straordinario cdc ADSS Scuola Secondaria di II grado -Procedura straordinaria, per titoli ed esami, per l'immissione in ruolo di personale docente della scuola secondaria di primo e disecundo grado su posto comune e di sostegno – D.D. prot. n. 510 del 23/04/2020 modificato dal D.D. n. 738 del 08/07/2020.
- Presidente di Commissione Esami di Stato di Scuola Secondaria di II grado
- Componente Ufficio Inclusione presso Ufficio Ambito Territoriale di Savona
- Docenza con contratto presso Università degli studi di Genova
- Presidente Comitato di Vigilanza Concorso ordinario Docenti
- Relatore Tesi Corso di formazione (D.M. 509/1999) - VI ciclo Specializzazione sostegno - UniGe
- Presidente Commissione di valutazione della prova disciplinare per la classe di concorso: ADSS – SOSTEGNO SCUOLA SECONDARIA DI II GRADO. Procedura straordinaria di cui all'articolo 59, commi da 4 a 9, del decreto-legge 25 maggio 2021, n.73, convertito, con modificazioni, dalla legge 23 luglio 2021, n. 106
- "Facilitatore Esperto" nell'ambito della Ricerca-azione, della laboratorialità e delle life skills, in collaborazione con referenti dell'USR della Toscana e dell'Asl di Firenze

ISTRUZIONE E FORMAZIONE

• Titoli
Istituti di istruzione e formazione

- Master universitario di 1° livello
“Organizzazione e gestione delle Istituzioni scolastiche in contesti multiculturali” – FAMI
Università degli Studi di Firenze (a.a. 2020/21)
Votaz 110 e Lode
- Superamento Concorso nazionale per titoli ed esami finalizzato al reclutamento di Dirigenti scolastici presso le istituzioni scolastiche statali
- Master universitario annuale di 2° livello, 1500 h, 60 CFU “*La governance della scuola e il Dirigente scolastico*”
a.a. 2017/18
Votaz 30/30 o
- Master universitario annuale di 2° livello, 1500 h, 60 CFU “*Il Dirigente scolastico nella scuola dell’autonomia*”
a.a. 2016/17
Votaz 30/30
- Specializzazione Sostegno nella Scuola Secondaria di 2° grado Università degli studi di Pisa A.a. 2014/15
- Abilitazione all’insegnamento nella Scuola Secondaria di 2° grado (cdc ex A036)

Università degli studi di Firenze
- Abilitazione all’insegnamento nella Scuola Primaria (sup concorso ordinario)
- Abilitazione all’insegnamento nella Scuola dell’Infanzia (superam concorso ordinario)
- Abilitazione Personale Educativo (superam concorso ordinario)
- Laurea in Scienze dell’Educazione (vecchio ordin) votaz. 110 e Lode
- Diploma Magistrale votaz 60/60

Attestati e corsi di formazione

- *Corso formazione 1° soccorso*
- *Attestato Seminario Disturbi specifici di Apprendimento tra Territorio, ASL e Scuola: scenari attuali (Savona 6 ottobre 2023)*
- *Certificato Evento in presenza eTwinning e Erasmus+ Innovazione e Istruzione (Genova 6 settembre 2023)*
- *Attestato partecipazione Convegno Nazionale – Scuola e contesti multiculturali – Esperienze dei Dirigenti scolastici e tecnici al Master Fami dell'Università di Firenze (10 ottobre 2022)*
- *"La scuola sicura. La scuola che vogliamo" (30 maggio 2022 Anp)*
- *"Stress lavoro correlato" (28 marzo 2022 Anp)*
- *"Orientamenti interculturali e accoglienza alunni ucraini" (25 marzo 2022 Anp)*
- *"Esami di Stato 2022: elementi di novità e aspetti critici" (22 marzo 2022 Anp)*
- *-L'Europa e la Scuola: prima e dopo il PNRR (2022 Percorsi di Formazione/Aggiornamento proposti dall'Usr Liguria – Esperti/enti: Direttore Usr - Avvocato dello Stato – Cpia - Formez Pa)*
- *Proteggero me stesso per proteggere gli altri (27 gennaio 2021 Anp)*
- *"OM 52/2021: come sopravvivere agli esami del I ciclo" (9 aprile 2021 Anp)*
- *"OM 53/2021: come sopravvivere agli esami del II ciclo" (16 aprile 2021 Anp)*
- *"Dalle relazioni sindacali al contratto di istituto" (25 ottobre 2021 Anp)*

- *“Il filo doppio che non si spezza: punti di vista sul PTOF” (5 novembre 2021 Anp)*
- *Convegno Progetto DIVE IN Online “The prevention of anti-social behaviour, extremism and radicalisation in young individuals” (2021 - Università degli studi di Firenze)*
- *Percorso Formativo per l'utilizzo di metodologie didattiche innovative a favore degli operatori del sistema educativo di istruzione e formazione regionale, denominato “A.TE.N.A. UniGE – Ambienti e Tecnologie per un Nuovo Apprendimento per Dirigenti e Direttori (2020/21) con riconoscimento di tre crediti formativi universitari*
- *Master di scrittura: Le parole della politica – Associazione Strada degli Scrittori (2021)*
- *“Inclusione e nuovo Pei” (2021 webinar esperti del Ministero dell’Istruzione)*
- *Gestione casi sospetti Covid (2 ottobre 2020 Anp)*
- *Rapporti con famiglie in epoca Covid (15 ottobre 2020 Anp)*
- *DDI e uso dei laboratori: suggerimenti operativi (26 novembre 2020 Anp)*
- *La contrattazione integrativa d’istituto 2020/2021 (3 dicembre 2020 Anp)*
- *Il festival della scuola Complessità e prospettive al tempo del coronavirus (2 dicembre 2020 Anp)*
- *-Tradizione e innovazione negli ordinamenti scolastici italiani*
-Personalizzare i percorsi
- Studenti e cittadini
- I procedimenti disciplinari nel rapporto di lavoro scolastico
- *“Il Docente di Sostegno: aspetti normativi e procedurali” (2020 USR Liguria)*
- *“La Didattica ibrida con le nuove funzionalità di Microsoft Teams per le scuole” (2020 Formazione ANP)*
- *“DDI e Inclusione: indicazioni pratiche” (2020 Formazione ANP)*
- *“Didattica a distanza: metodologie e buone prassi” (2020 TuttoScuola)*
- *“Il coraggio di ripensare la scuola” (2020 Associazione TreeLLLe)*
- *“Scuola in sicurezza” (2020 INAIL -USR Liguria)*
- *“Il Covid a scuola: formazione specifica sulle misure di prevenzione igienico-sanitarie” (2020 Italia Scuola)*
- *“Formazione sicurezza uso degli strumenti tecnologici per la DDI” (2020 ItaliaScuola)*
- *“Esempi di Inclusività nella didattica” (2020 Formazione Anp)*
- *“Da oggi Dirigente: l’agenda dei primi 200 giorni” (2020 Dirscuola-ANP)*
- *Attestati e corsi vari di formazione con Anp*
- *Corso di Alta Formazione “Etica, Cultura e Pratica della Prevenzione della Corruzione nelle Istituzioni Scolastiche” organizzato dalla Scuola Superiore Sant’Anna di Pisa dal 12/12/19 al 15/05/20 con riconoscimento di due crediti formativi universitari*
- *Seminario per Dirigenti scolastici “La Rendicontazione sociale delle Istituzioni scolastiche” (2019 USR Liguria)*
- *Webinar vari di formazione sulla Dirigenza scolastica (2019 Tuttoscuola)*
- *Webinar: La Scuola che soffre: allarme stress (2019 Tuttoscuola)*
- *Corso di formazione sulla Lim (2011/12 – 2016/17)*
- *Seminario di formazione sull’insegnamento della Matematica in relazione alle esigenze della classe multiculturale a.s. 2015 (Docenti Univ Siena)*

- Seminario “La Buona Scuola” (CIDI 2014)
- Incontri di formazione “Ruolo del DS nell’attuale quadro di sistema e nella governante della scuola - Diritto Amm. ” (Proteo Fare 2014)
- Seminari Progetto Regionale Uguadi (UniFi 2013/14)
- Seminari e Incontri Rete “Scuole e Città”
- Corsi di formazione “Matematica e Lingua” a.s. 2009 (Docenti UniFi)
- Attestato di formazione per “Addetti alle attività connesse all’igiene degli alimenti”
- Attestato di frequenza e profitto - Corso di Formazione Generale e Specifica alla Salute e Sicurezza per i Lavoratori (art. 37 del DLgs 81/08) - Durata 12 ore (2020)
- Attestato di frequenza e profitto - Corso di Aggiornamento - Formazione specifica alla Salute e Sicurezza per i Lavoratori (art. 37 del DLgs 81/08) - Durata 2 ore (2021)
- Certificati di formazione Sicurezza sul lavoro

MADRELINGUA

ITALIANO

ALTRE LINGUE

Francese, Spagnolo

- Capacità di lettura
- Capacità di scrittura
- Capacità di espressione orale

buona
discreta
basica

CAPACITÀ E COMPETENZE PERSONALI

Acquisite nel corso della vita e della carriera ma non necessariamente riconosciute da certificati e diplomi ufficiali

Applicazioni di metodologie e tecniche di conduzione della classe (cooperative learning, peer tutoring, ricerca-azione)

Capacità di conduzione e di lavoro in team con docenti di vari Istituti e con famiglie di utenze di diverse etnie

CAPACITÀ E COMPETENZE

Vivere e lavorare con altre persone, in un ambiente multiculturale, occupando posti in cui la comunicazione è importante e in situazioni in cui è essenziale lavorare in squadra.

Competenze nella capacità di pianificazione ed organizzazione di progetti relativi all'inclusione scolastica e sociale. Attività di maternage per allievi disagiati.
Competenze empatiche e collaborative per affrontare condizioni socio-culturali e linguistiche, talvolta di svantaggio, di allievi e famiglie per il perseguimento degli obiettivi formativi prefissati.
Competenze relazionali fondamentali per l'approccio con varie utenze scolastiche.

CAPACITÀ E COMPETENZE ORGANIZZATIVE

Ad esempio: coordinamento e/o amministrazione di persone, progetti, bilanci. Sul posto di lavoro, in attività di volontariato, a casa, ecc.

- . Attività di coordinamento per la formazione di docenti come "Facilitatore esperto" e "Amico critico" nell'ambito della Ricerca-azione e della laboratorialità, in collaborazione con referenti dell'USR della Toscana e dell'Asl di Firenze
- . Tutoraggio, monitoraggio di attività di ricerca – azione, elaborazione e documentazione di Diari di Bordo
- . Coordinatrice progetti di ex Alternanza scuola – lavoro tra l'IC "Gandhi" e il Liceo delle Scienze Umane (Isis "Galilei" di Fi)
- . Coordinatrice di progetti attuati nelle classi
- . Promotrice di progetti e attività mirate all'inclusione scolastica di soggetti con disabilità
- . Capacità organizzative di continuità verticale tra vari ordini di scuola
- . Attività di orientamento scolastico
- . Lavoro in team ed elaborazioni di lezioni multimediali/interattive per la Scuola domenicale

CAPACITÀ E COMPETENZE TECNICHE

Con computer, attrezzature specifiche, macchinari, ecc.

Conoscenze di base del sistema operativo Windows
Conoscenze/utilizzo: pacchetto software office (Word, Power point, Outlook, Excel);
Browser navigazione; Digital Board, Lim
Preparazione di lezioni in formato digitale, in contesti scolastici ed extrascolastici

CAPACITÀ E COMPETENZE ARTISTICHE

Musica, scrittura, disegno, ecc.

Attività di disegno/pittura - strumenti musicali: chitarra – lettura - fotografia (hobby)-
cucina-
Redazione di report e articoli (componente Comitato di Redazione)

PATENTI

Patente B

ULTERIORI INFORMAZIONI

- Collaborazione/pubblicazioni in collaborazione con l'USR e l'ASL di Firenze: *"Diari di Scuola" Life skills education tra scuola e salute*, a cura di ASL Firenze, Educazione alla Salute, Ufficio scolastico per la Toscana, Ufficio IX Ambito Territoriale della Provincia di Firenze, EMMEBI Edizioni Firenze.
- Collaborazione/pubblicazione con Dirigenti scolastici e docenti: *"Pensare in grande lavorare in piccolo" Storia di un percorso educativo in tutta la scuola per ogni alunno*, a cura di C. Testi, Edizioni Conoscenza, 2018

- *"Il Calasanzio di Carcare nel Novecento – Da Collegio degli Scolopi a Liceo Statale"* – Ideazione Maria Morabito - L. Editrice, 2021

Autorizzazione al trattamento dei dati personali ai sensi della vigente normativa sulla Privacy

Si dichiara l'assenza di cause di inconferibilità e incompatibilità, in conformità alla normativa in tema di anticorruzione.

Si dichiara che tutte le informazioni indicate nel medesimo corrispondono al vero, ai sensi degli articoli 46 e 47 del decreto del Presidente della Repubblica 28 dicembre 2000, n. 445

Carcare, 07/10/2024

Il dichiarante

Maria Morabito

Firma autografa sostituita a mezzo stampa ai sensi dell'art. 3, comma 2 del D.Lgs.39/93